

Vorstellung SBWL Verhaltenswissenschaftlich Orientiertes Management



o. Univ.-Prof. Dr. Wolfgang Mayrhofer

Stand: 11.05.2021 für das WiSe 2021/22





Sozialkompetenz

- nachhaltige Aktivierung von Individuen & Gruppen in Richtung Zielerreichung der Organisation
- Beachtung von kognitiven, emotionalen und sozialen Aspekten



Systemkompetenz

- nachhaltige Erhöhung der Lebensfähigkeit sozialer Systeme
- Umgang mit Entscheidungen und Entscheidungsprämissen

Bsp. Rationalität und Irrationalität im Management

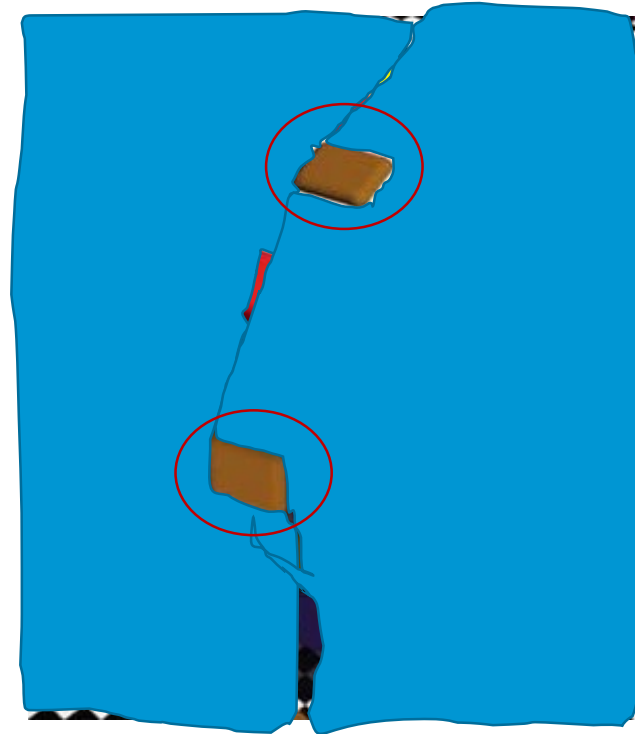
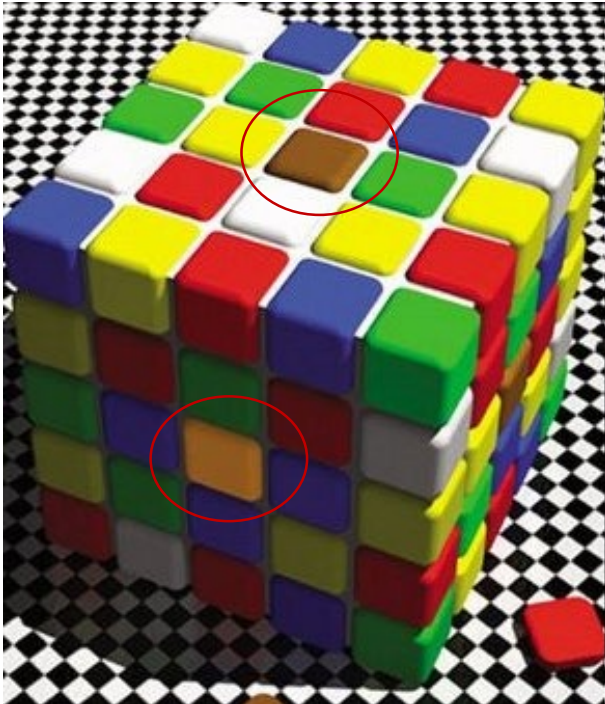

Referenzebenen

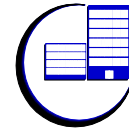
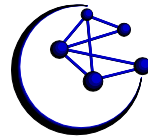

LV-Angebot und sinnvoller Ablauf

Kurs	Titel		SWS	Semester
1	Problemlösen und Zusammenarbeit in Gruppen (PuZiG)	PI	2	1
	Wissenschaftliches Arbeiten	PI	2	1 oder 2
2	Mensch und Organisation	VUE	2	1
3	Organisation und Umwelt	PI	2	1
4	praxis@ivm	PI	2	1 oder 2
5	#VOMperspectives	FS	2	2

Häufigkeit der gewählten SBWL

Nachfrage nach SBWL-Plätzen im WS 2018

Datenstand: 24.09.2018, 23:09 // Akademisches Controlling (VRLS)

SBWL-Bezeichnung	Bewerbungen
Finance	299
Personalmanagement	287
Business Information Systems	273
International Business	214
Verhaltenswissenschaftlich orientiertes Management	212
Rechnungslegung und Steuerlehre	200
Change Management und Management Development	193
Organisation	192
International Accounting and Controlling	190
Strategy and Organization	180
Management and Controlling	177
Entrepreneurship und Innovation	167

WU Panelmonitoring 2012

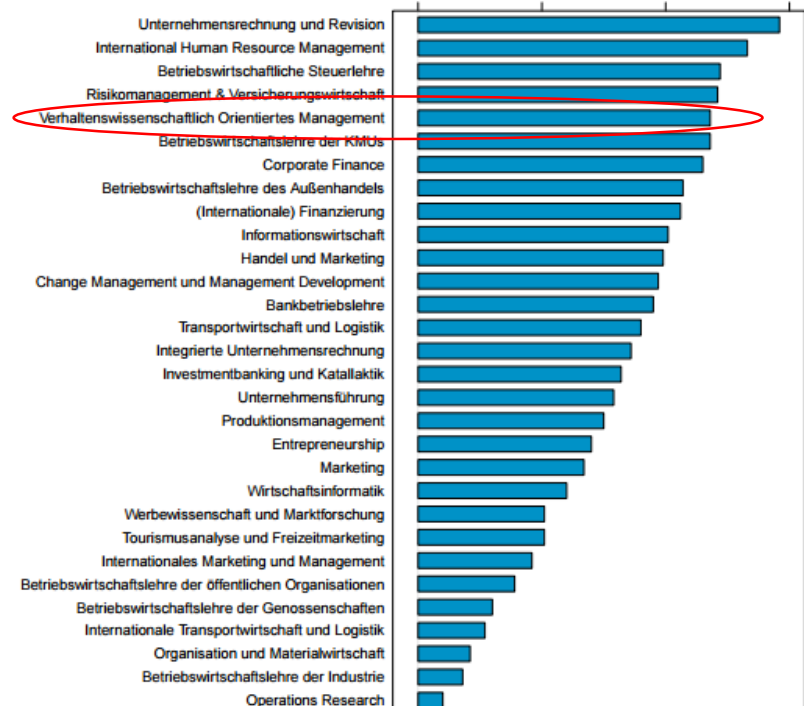

Gap-Analyse ‚Ist vs. vermutete Wichtigkeit für die Praxis‘

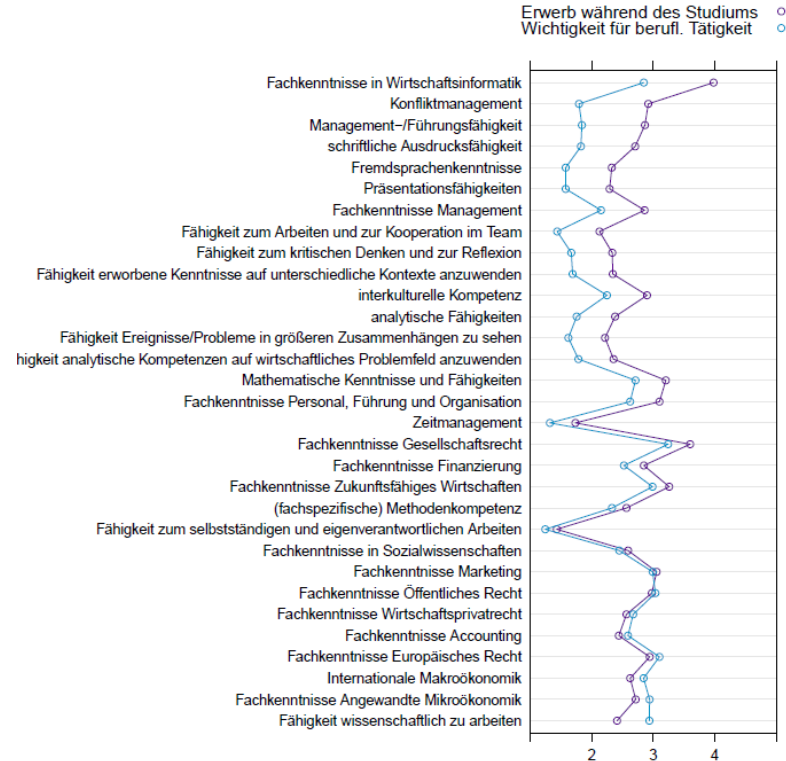

1=erworben/wichtig ... 5=nicht erworben/unwichtig

Nützlichkeit für die Praxis – im obersten Viertel

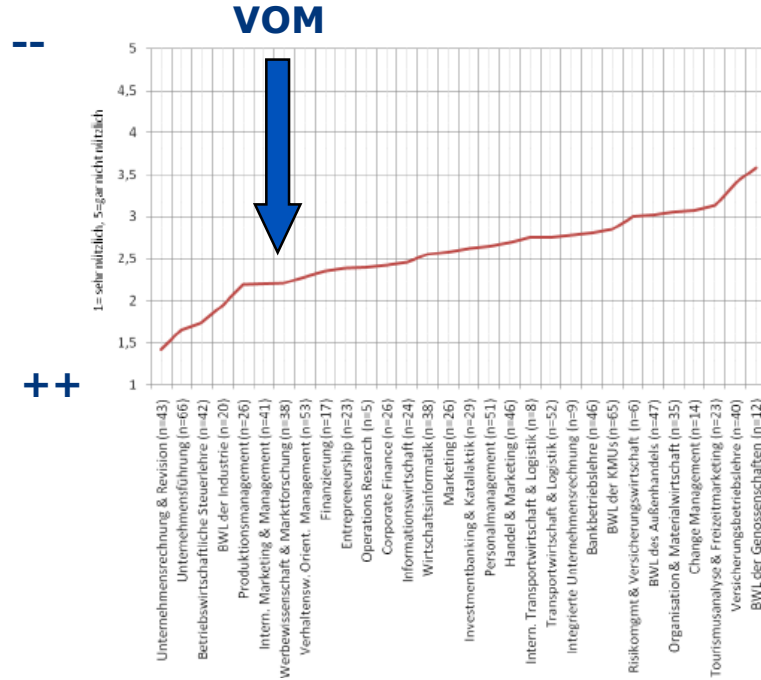

Optionen beim Einstieg – 57 Plätze

Leistungskriterien bisheriges Studium

- 19 Plätze über Kriterien
- Zuerst Notenkriterium, DANN Notendurchschnitt, DANN Zeitkriterium falls notwendig
- LV PFO muss absolviert worden sein
- Februar 2021:
 - Notenkriterium - 1,111111
 - Notendurchschnitt – 2,8214

Einstiegstest (38 Plätze)

- 38 Plätze
- Keine Voraussetzungen in Sachen PFO oder Leistungskriterien
- Multiple Choice Prüfung

- Verhältnis Bewerbung: Aufnahme ca. 2:1
- wu.ac.at/ivm/lehre/sbwl/aufnahmekriterien/
 - Anmeldezeitraum: 25.08. – 29.08.21, LV-Nr. 1168
 - PFO Nachweis auf Learn@WU bis So., 29.08.21, 23.55 Uhr hochladen (Aufgabe), Achtung: Synchronisation kann bis zu 24h dauern
 - Ergebnisse Kriterien: Mo., 30.08.21, 18 Uhr Homepage - nur Anmeldungen inkl. hochgeladenem PFO-Nachweis (bis So., 29.08.21, 23.55 Uhr) finden Berücksichtigung!
 - Einstiegstest: Mi., 08.09.21, 18.00-20.30 Uhr, TC.0.10, TC.0.04, TC.0.01, TC.2.01, TC.2.02 – Zuteilung erfolgt noch, 60-minütige Einstiegsprüfung
 - Ergebnisse: Do., 09.09.21, ab 18 Uhr Homepage
 - Einsicht: Fr., 10.09.21, um 17 Uhr, tba
 - Anmeldung Kurs 1: 16.-19.09.21, Kurs 3: 25.08.-30.09.21

Team



o. Univ.-Prof. Dr. Wolfgang Mayrhofer
Institutsvorstand



ao. Univ.-Prof. Dr. Johannes Steyrer
Institutsvorstandstellvertreter



Dr. Petra Eggenhofer-Rehart



MSc Astrid Hainzl



MSc Marco Leander Rapp



MSc Katharina Reiss



PD Dr. Michael Schiffinger



Michaela Schreder
Sekretärin



Gisela Ullrich-Rosner
Sekretärin

Wo finden Sie uns?

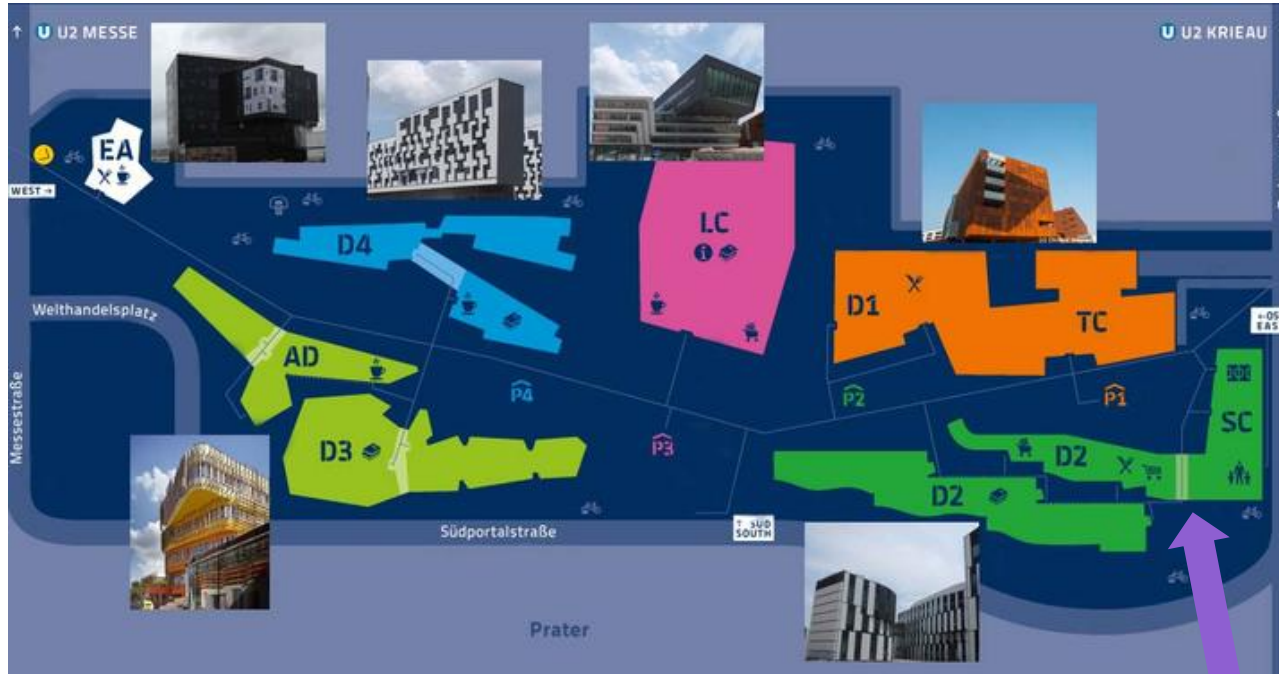

Wir würden uns
freuen, mit Ihnen
gemeinsam zu
arbeiten...